



SECRETARIA MUNICIPAL DE MEIO AMBIENTE E DESENVOLVIMENTO
SUSTENTÁVEL
Gabinete

Rodovia RJ 142 - Estrada Serramar - Km 01 - Vargem Grande, n.: 0, Sede
meioambiente@casimirodeabreu.rj.gov.br - (22) 2778-1732



Verificação de Autenticidade



OFÍCIO SEMMADS/GAB 36/2021

Casimiro de Abreu, 28 de julho de 2021

Exmo. Sr. Presidente
Marcos Frese Miller
Câmara Municipal de Casimiro de Abreu

ASSUNTO: Indicação de autoria do Vereador Pedro Ygor Gadelha Mota dos Santos

Exmo. Sr. Presidente,

Apresentando-lhe nossas cordiais saudações, servimo-nos da oportunidade para informar a Vossa Senhoria, que foi realizado pelo Departamento de Meio Ambiente da Secretaria Municipal de Meio Ambiente e Desenvolvimento Sustentável, o plantio de mudas de árvores nativas indicadas para arborização urbana na praça localizada em Boa Esperança, distrito de Rio Dourado.

Na oportunidade, encaminhamos o Relatório de Vistoria DMA 18/2021 contendo as informações da atividade realizada.

Sem mais, renovamos nossos protestos de elevada estima e distinta consideração.

Atenciosamente,

Anexo(s): (☞ Anexo 1)

ALEX SANDRO JARDIM MAURINO
Secretário Municipal
Matrícula 13689

PROT N.º 1088/2021

Em, 03/08/21



**SECRETARIA MUNICIPAL DE MEIO AMBIENTE E
DESENVOLVIMENTO SUSTENTÁVEL**

Departamento de Meio Ambiente

Rodovia RJ 142 - Estrada Serramar - Km 01s/n° - Vargem Grande - Sede
meioambiente@casimirodeabreu.rj.gov.br (22) 2778-1732



RELATÓRIO DE VISTORIA Nº 18/2021

01-DATA DE VISTORIA: 23/07/2021	02-ATIVIDADE: Plantio Praça Boa Esperança
03-TÉCNICO/CARGO: MARCELO / CENIL	
04-RAZÃO SOCIAL/NOME: PREFEITURA MUNICIPAL DE CASIMIRO DE ABREU	05-CNPJ/CPF: 29.115.458/0001-78
06-ENDEREÇO Bairro Boa Esperança	
07-COORDENADAS GEOGRÁFICAS: UTM: Zona 23 K / 799852.97 m E; 7512034.26 m S	08-Nº FUNCIONÁRIOS: -----
09-CONTATO/CARGO: -	10-TELEFONE: -

11-DESCRIÇÃO OU MOTIVO

Trata-se de execução de atividade de arborização de praça pública localizada no Bairro Boa Esperança; distrito de Rio Dourado.

12-CARACTERIZAÇÃO DA AREA OU EMPREENDIMENTO

Foi recebida por esta secretaria, através do processo administrativo 7803/2021, a Indicação do Exmo. Sr. Vereador Pedro Ygor Gadelha Mota dos Santos que solicitou ao Exmo. senhor prefeito que fosse plantado pela Secretaria de Meio Ambiente mudas de árvores nativas na praça de Boa Esperança. Em atendimento à solicitação foi realizado na data de 23/07/2021 o plantio de 11 mudas arbóreas na praça localizada em Boa Esperança. Todas indicadas para a arborização urbana. A figura 1 apresenta a localização do local de plantio; a figura 2 o CROQUI de plantio com a localização das mudas; e, a figura 3 o registro da atividade. A tabela 1 apresenta as espécies plantadas codificadas com Letras de "A a K" respectivamente de acordo com o Croqui da Figura 2.

13-RECOMENDAÇÕES

- Realizar a irrigação das mudas implantadas a cada três dias pelo prazo de 20 dias caso não ocorra chuvas.
- Realizar 60 dias após o plantio a manutenção do plantio através de coroamento e adubação de cobertura através de adição de matéria orgânica e fertilizante.

14-CONCLUSÕES

Foi realizada a arborização da praça pública contribuindo para aumentar a beleza do local e no futuro proporcionará melhoria significativa na temperatura do local, proporcionando sombra para os frequentadores.

Casimiro de Abreu, em 23/07/2021

Marcelo Ferreira Faria
Engenheiro Florestal
Mat. 11085



SECRETARIA MUNICIPAL DE MEIO AMBIENTE E
DESENVOLVIMENTO SUSTENTÁVEL

Departamento de Meio Ambiente

Rodovia RJ 142 - Estrada Serramar - Km 01s/n° - Vargem Grande - Sede
meioambiente@casimirodeabreu.rj.gov.br (22) 2778-1732



ANEXO



FIGURA 1: Localização da Praça da localidade de Boa Esperança no distrito de Rio dourado, Casimiro de Abreu-RJ.



FIGURA 2: Localização das Mudas Implantadas na Praça de Boa Esperança.



**SECRETARIA MUNICIPAL DE MEIO AMBIENTE E
DESENVOLVIMENTO SUSTENTÁVEL**

Departamento de Meio Ambiente

Rodovia RJ 142 - Estrada Serramar - Km 01s/n° - Vargem Grande - Sede
meioambiente@casimirodeabreu.rj.gov.br (22) 2778-1732



(A) Ipês brancos plantadas em canteiro.



(B) Abertura de cova.



(C) Plantio de Sibipiruna



(D) Mudas plantadas em canteiro

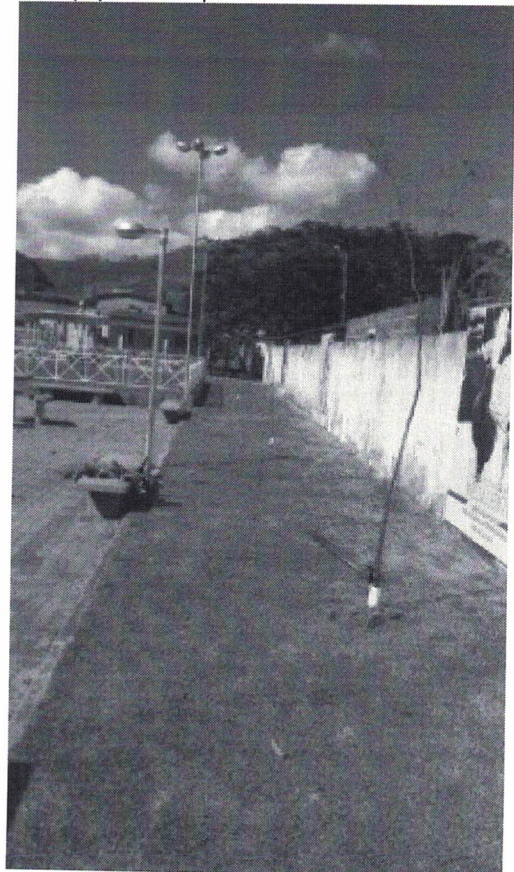



**SECRETARIA MUNICIPAL DE MEIO AMBIENTE E
DESENVOLVIMENTO SUSTENTÁVEL**

Departamento de Meio Ambiente

Rodovia RJ 142 - Estrada Serramar - Km 01s/n° - Vargem Grande - Sede
meioambiente@casimirodeabreu.rj.gov.br (22) 2778-1732



(E) Plantio de Quaresmeira

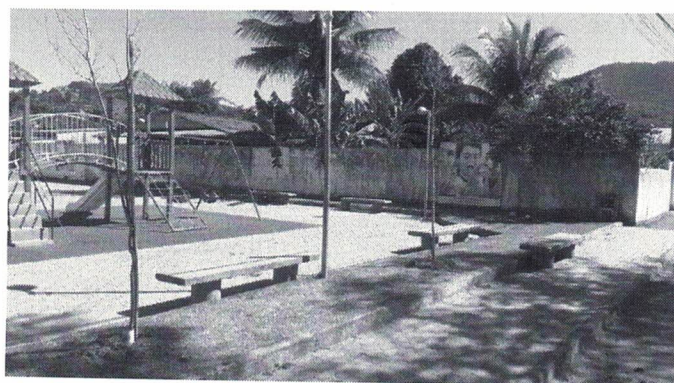
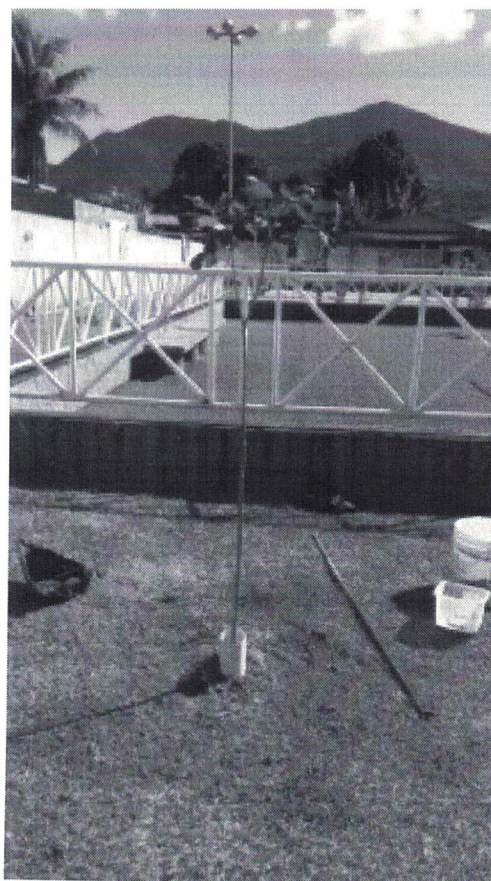
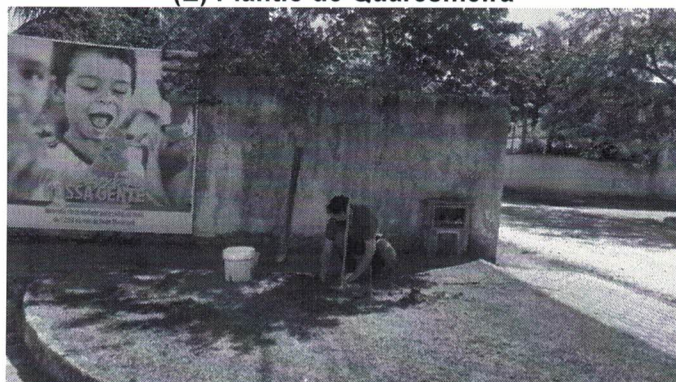

FIGURA 2: Registro de plantio de mudas plantadas na Praça de Boa Esperança.

TABELA 1: Relação Das Mudas Implantadas

	Nome	Espécie
A	Ipê Branco	Tabebuia roseo-alba
B	Ipê Branco	Tabebuia roseo-alba
C	Ipê Amarelo	Handroanthus albus
D	Pau Ferro	Caesalpineia ferrea
E	Pau Ferro	Caesalpineia férrea
F	Quaresmeira	Tibouchina granulosa
G	Quaresmeira	Tibouchina granulosa
H	Quaresmeira	Tibouchina granulosa
I	Extremosa	Lagerstroemia indica
J	Extremosa	Lagerstroemia indica
K	Sibipiruna	Caesalpinia pluviosa